

01 PLANTA DAS VIAS  
ESCALA 1:500

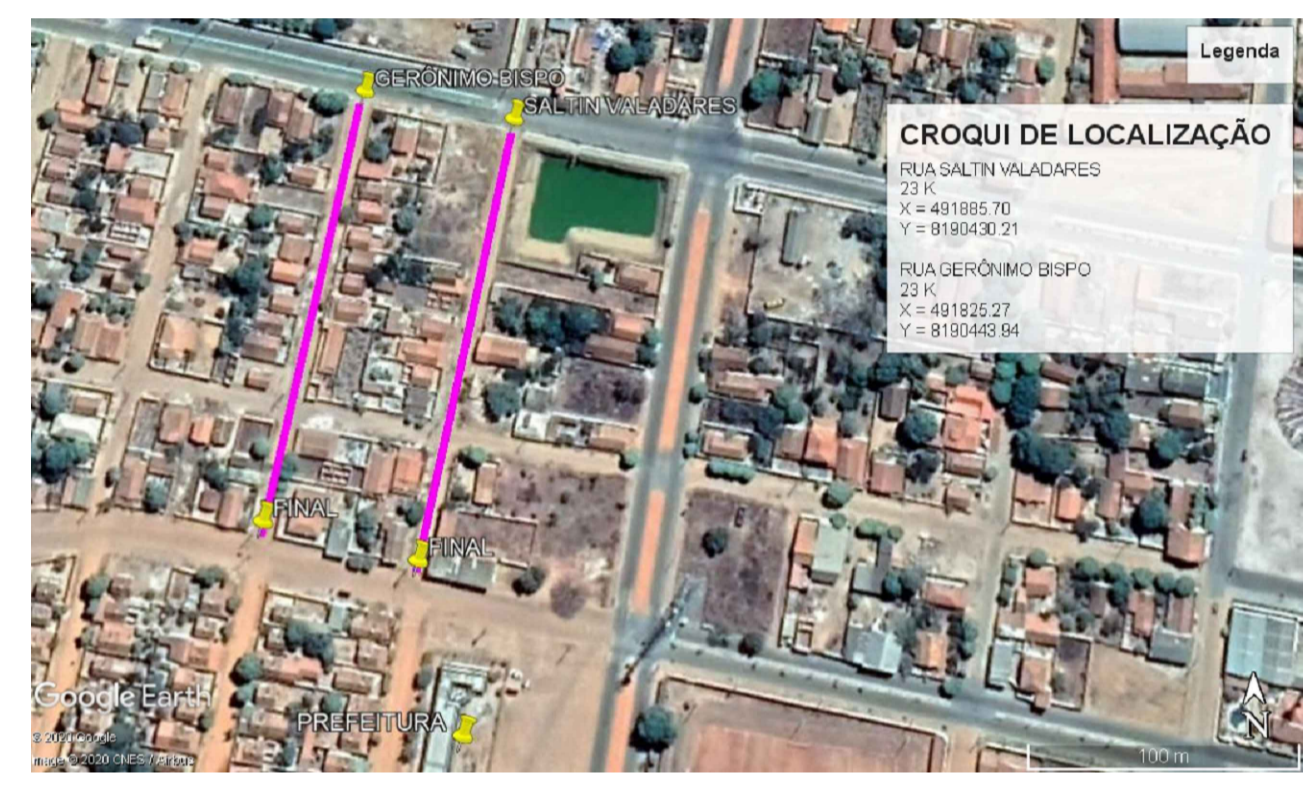

**CROQUI DE LOCALIZAÇÃO**  
 RUA SALTIN VALADARES  
 23 R  
 X = 481885.70  
 Y = 8192430.21  
 RUA GERONIMO BISPO  
 23 R  
 X = 481822.27  
 Y = 8192443.84

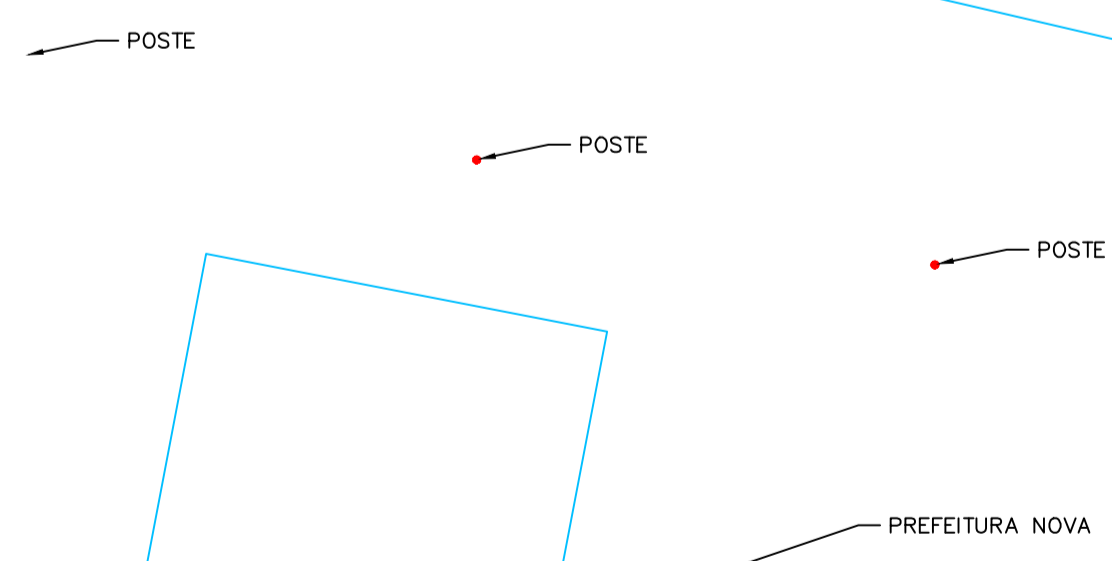

**NOTAS**  
 1- MEDIDAS EM METROS  
 2 - AS LARGURAS DOS MEIOS FIOS E SARJETAS SÃO CONSTANTES, TENDO SIDO ADOTADO: MEIO FIO = 15 CM, SARJETA = 30 CM.

**LEGENDA**  
 ● POSTES DE ILUMINAÇÃO EXISTENTE  
 — LIMITES DOS LOTES

MAPA-CHAVE

VERIFICAÇÃO

APROVAÇÃO

CONTRATANTE:	PREFEITURA MUNICIPAL DE SÃO ROMÃO/MG CNPJ Nº: 24.891.418/0001-02 Av. Nelson Gonçalves, Terço, 337 Centro, São Romão/MG, CEP: 39.200-000	OBRA:	PROJETO ARQUITETÔNICO CALÇAMENTO EM BLOQUETE PLANTA DAS VIAS E CROQUI DE LOCALIZAÇÃO
CONTRATADA:	CARVALHO AMARAL ENGENHARIA CNPJ Nº: 16.783.066/0001-35 Avenida Mestre Firmino, nº 726, 1º andar, Centro, Montes Claros/MG, CEP: 39401-074	RESPONSÁVEL TÉCNICO:	THAIS SARAIVA SOUSA ALMEIDA CREA: MG 244.557/D
MUNICÍPIO/ÁREA:		MUNICÍPIO DE SÃO ROMÃO/MG	
VERIF.:	FEVEREIRO/2020	ENDEREÇO DA OBRA:	DIVERSAS RUAS NA SEDE DO MUNICÍPIO DE SÃO ROMÃO
CREA:	FEVEREIRO/2020	DATA:	28/02/2020
APROV.:	FEVEREIRO/2020	ESCALA:	INDICADA
CREA:	FEVEREIRO/2020	ARQUIVO:	DE-2019.1188-MG.SRM-ARQ-EXE.001=01/03