

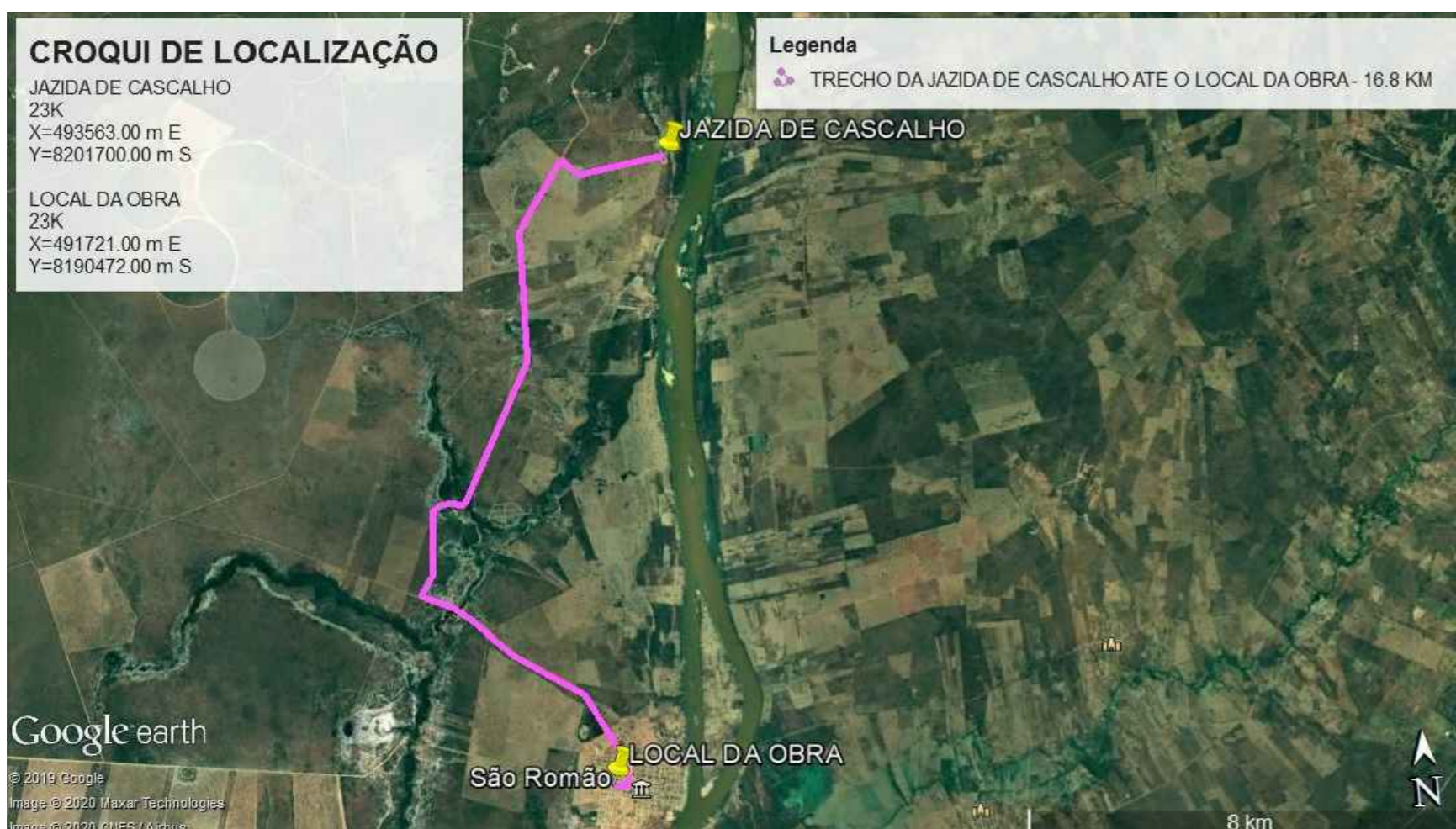



1 **BOTA FORA**
SEM ESCALA



1 **JAZIDA DE CASCALHO**
SEM ESCALA

QUADRO DE RESUMO DE DMT'S			
PRODUTO	ORIGEM	DESTINO	DISTÂNCIA(KM)
CASCALHO MAT. BASE	JAZIDA DE CASCALHO	LOCAL DA OBRA	16,8
BOTA FORA	LOCAL DA OBRA	LOCAL BOTA FORA	3

Thais Saraiva S. Almeida
Engenheira Civil
CREA-MG 244557/D

NOTAS	VERIFICAÇÃO	APROVAÇÃO	CONTRATANTE:  PREFEITURA MUNICIPAL DE SÃO ROMÃO/MG CNPJ N°: 24.891.418/0001-02 Av. Newton Gonçalves Pereira, 337 Centro, São Romão/MG, CEP: 39.290-000		OBRA: CROQUI DE DMT CALÇAMENTO EM BLOQUETE			
			CONTRATADA:  CARVALHO AMARAL ENGENHARIA CNPJ N°: 16.783.066/0001-35 Avenida Mestre Fininha, n° 726, 11° andar, Centro, Montes Claros/MG, CEP: 39401-074					
			RESPONSÁVEL TÉCNICO: THAIS SARAIVA SOUSA ALMEIDA CREA: MG 244.557/D					
			MUNICÍPIO/ÁREA: MUNICÍPIO DE SÃO ROMÃO/MG					
			ENDEREÇO DA OBRA: RUA ANTÔNIO MANOELA					
	VERIF.:	MARÇO/2020	DATA:	18/04/2020	ESCALA:	INDICADA	PRANCHA:	01/01
	CREA:	MARÇO/2020	ARQUIVO:	DE-2020.1247-MG.SRM-DMT-.001=0				
	APROV.:	MARÇO/2020						
	CREA:	MARÇO/2020						