

1 CROQUI DE BOTA FORA  
SEM ESCALA

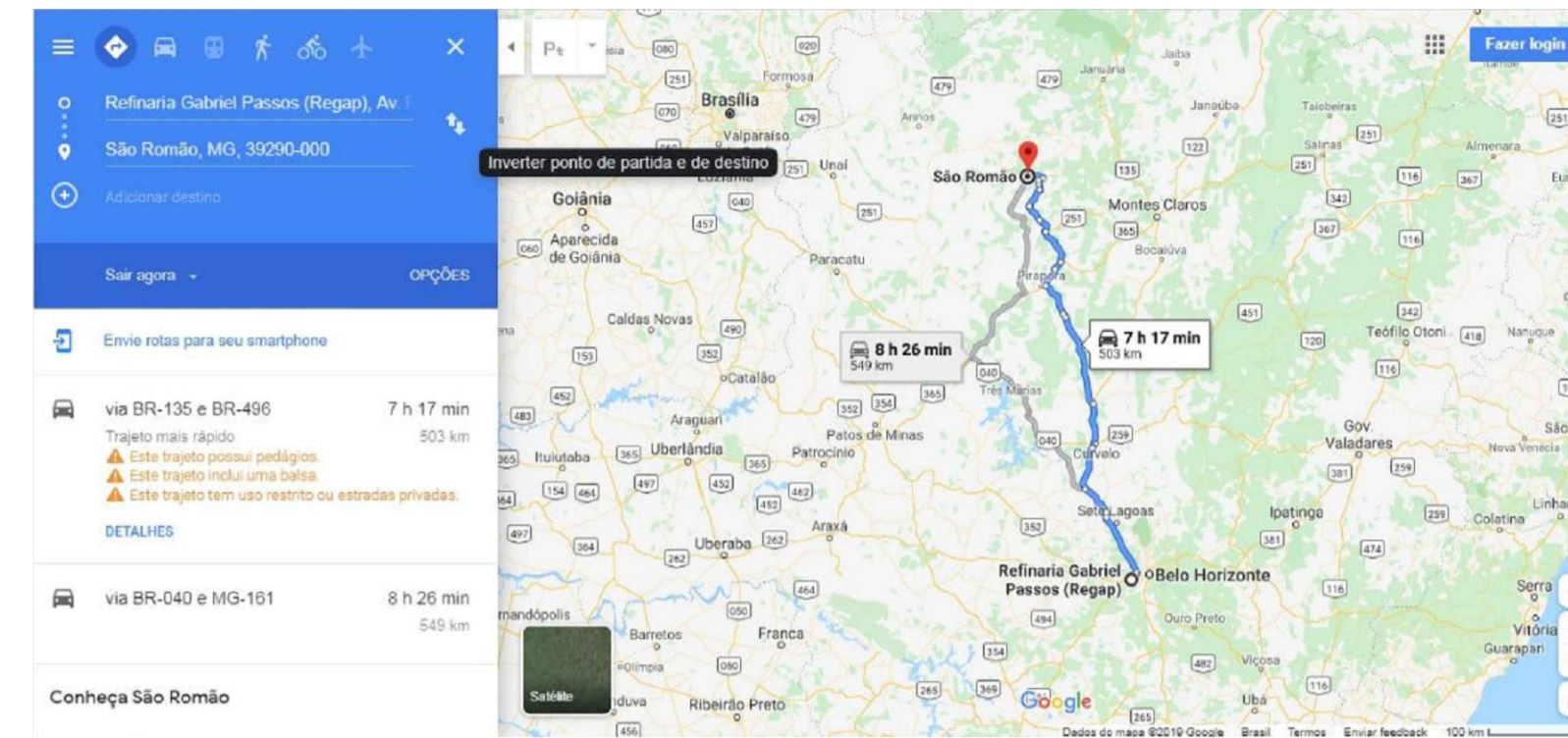

04 CM-30 - IMPRIMAÇÃO  
SEM ESCALA

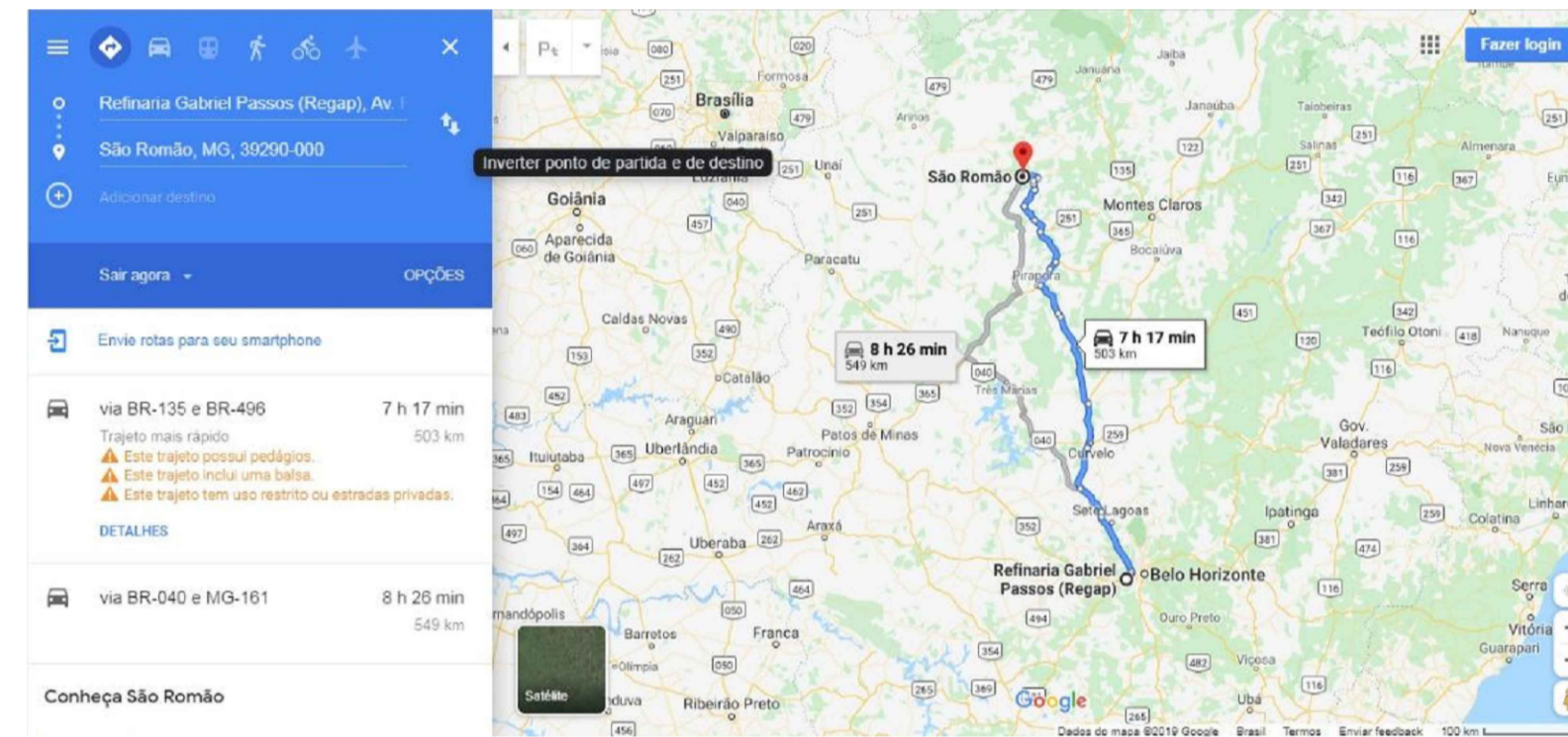

05 CROQUI RR-2C - PINTURA DE LIGAÇÃO  
SEM ESCALA

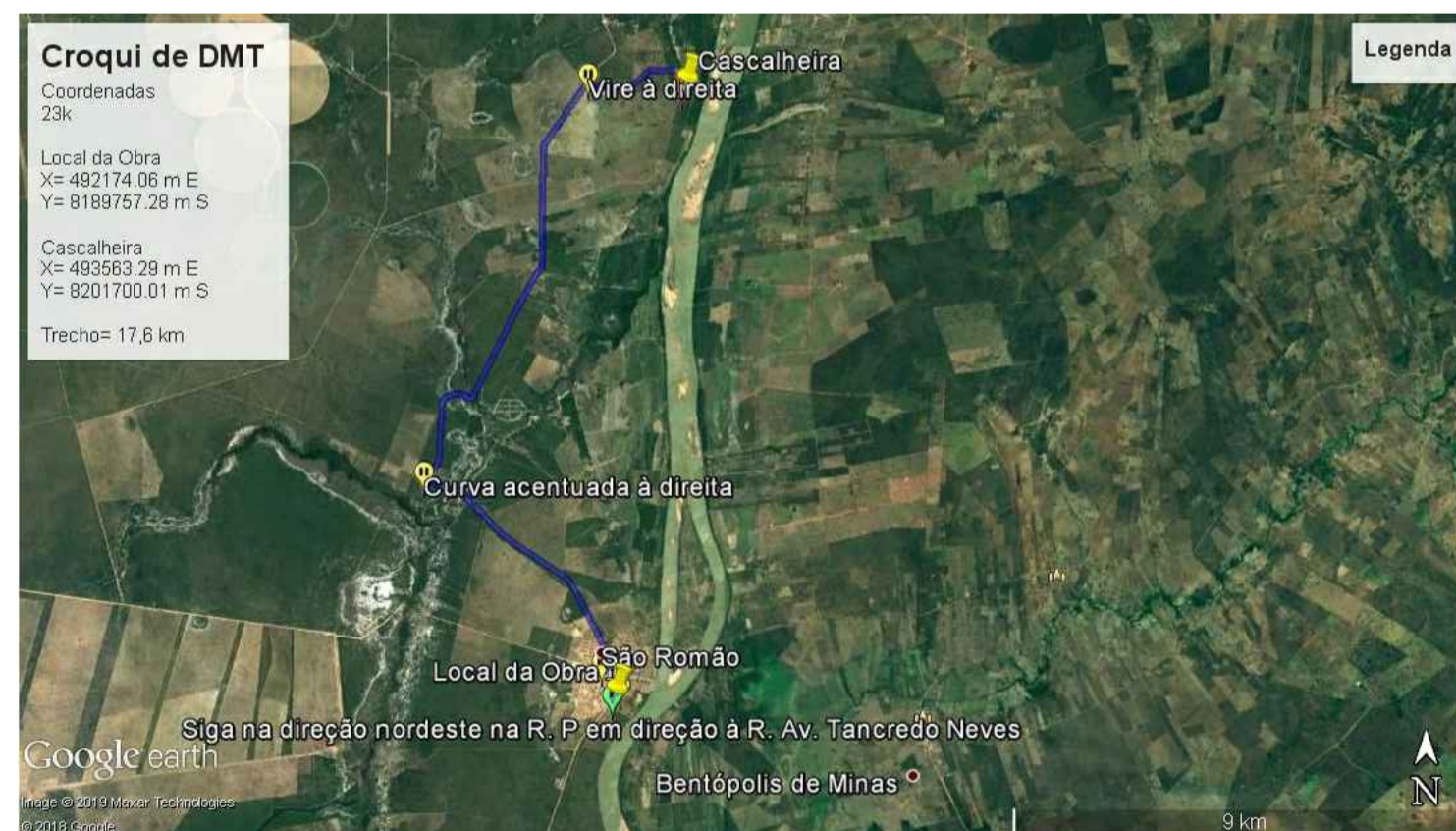

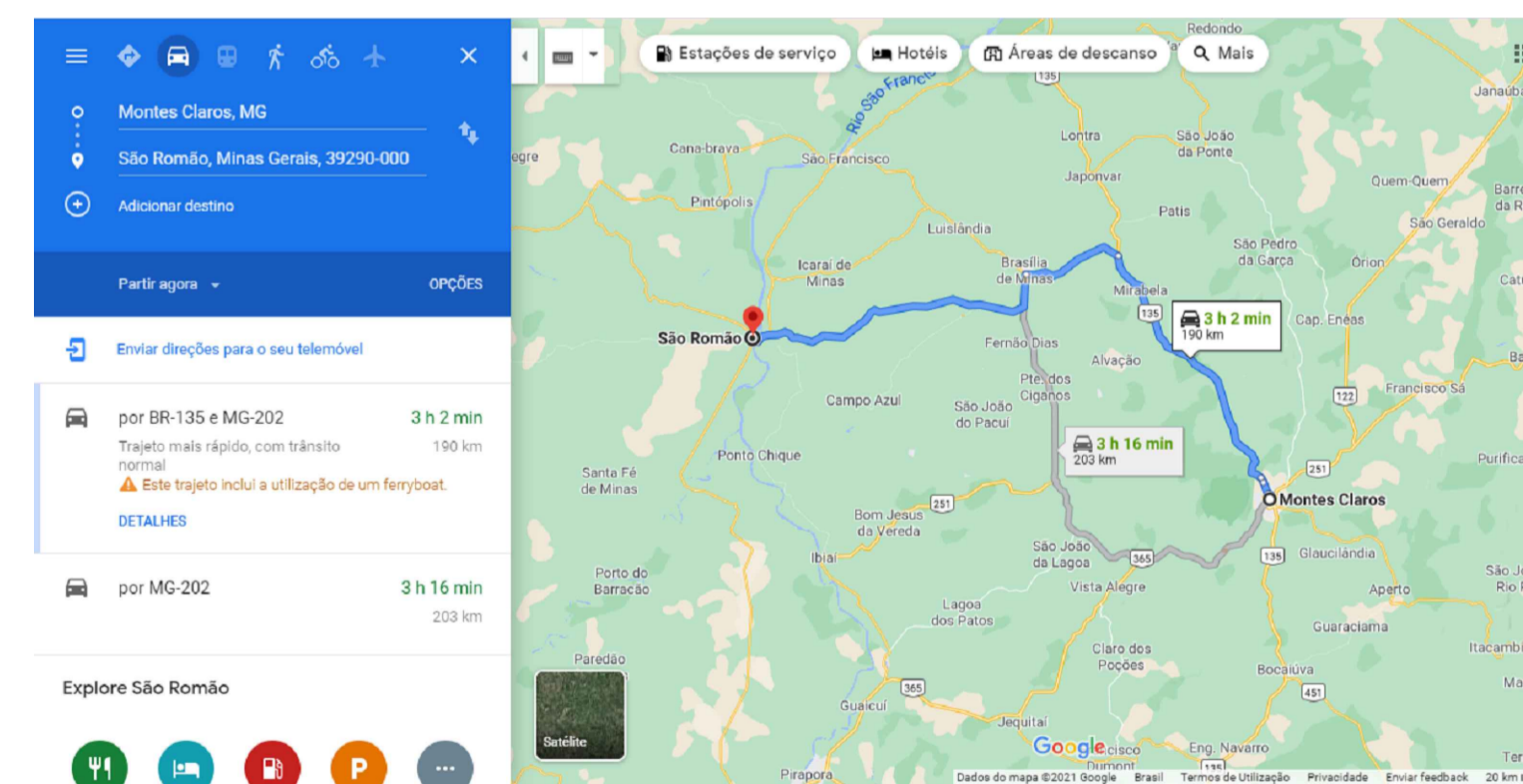

2 CROQUI DE CASCALHEIRA  
SEM ESCALA



03 CBUQ - MASSA ASFALTICA  
SEM ESCALA

PRODUTO	ORIGEM	DESTINO	DISTÂNCIA(KM)
CASCALHO MAT. BASE	JAZIDA DE CASCALHO	LOCAL DA OBRA	17,6
CBUQ-MASSA ASF.	USINA- MONT. CLAROS	LOCAL DA OBRA	190
CM-30 IMPRIMAÇÃO	REFINARIA GABRIEL	LOCAL DA OBRA	503
RR-2C PINT. DE LIG.	REFINARIA GABRIEL	LOCAL DA OBRA	503
BOTA FORA	LOCAL DA OBRA	LOCAL BOTA FORA	2,00

NOTAS	LEGENDA	MAPA-CHAVE	VERIFICAÇÃO	APROVAÇÃO	CONTRATANTE:	OBRA:
					 PREFEITURA MUNICIPAL DE SÃO ROMÃO/MG CNPJ Nº: 24.851.418/0001-02 Av. Newton Gonçalves Pereira, 337 Centro, São Romão/MG CEP: 39.290-000	CROQUI DE DMT PAVIMENTAÇÃO EM CBUQ
					 CARVALHO AMAREL ENGENHARIA CNPJ Nº: 16.783.066/0001-39 Avenida Mestre Fininho, nº 726, F.º andar, Centro, Montes Claros/MG CEP: 39401-074	
					RESPONSÁVEL TÉCNICO: THAIS SARAIVA SOUSA ALMEIDA	CREA: MG 244.557/D
					MUNICÍPIO/ÁREA: MUNICÍPIO DE SÃO ROMÃO/MG	
					ENDEREÇO DA OBRA: RUA DIOMEDES VALADARES E RUA PROJETADA 2	
					DATA: 05/02/2021	ESCALA: INDICADA
					ARQUIVO: DE-2021.1189-MG.SR-DMT-EXE.001=0	PRANCHA: 01/01