

1 PLANTA TÉRREO - DEMOLIÇÃO
ESCALA 1:100

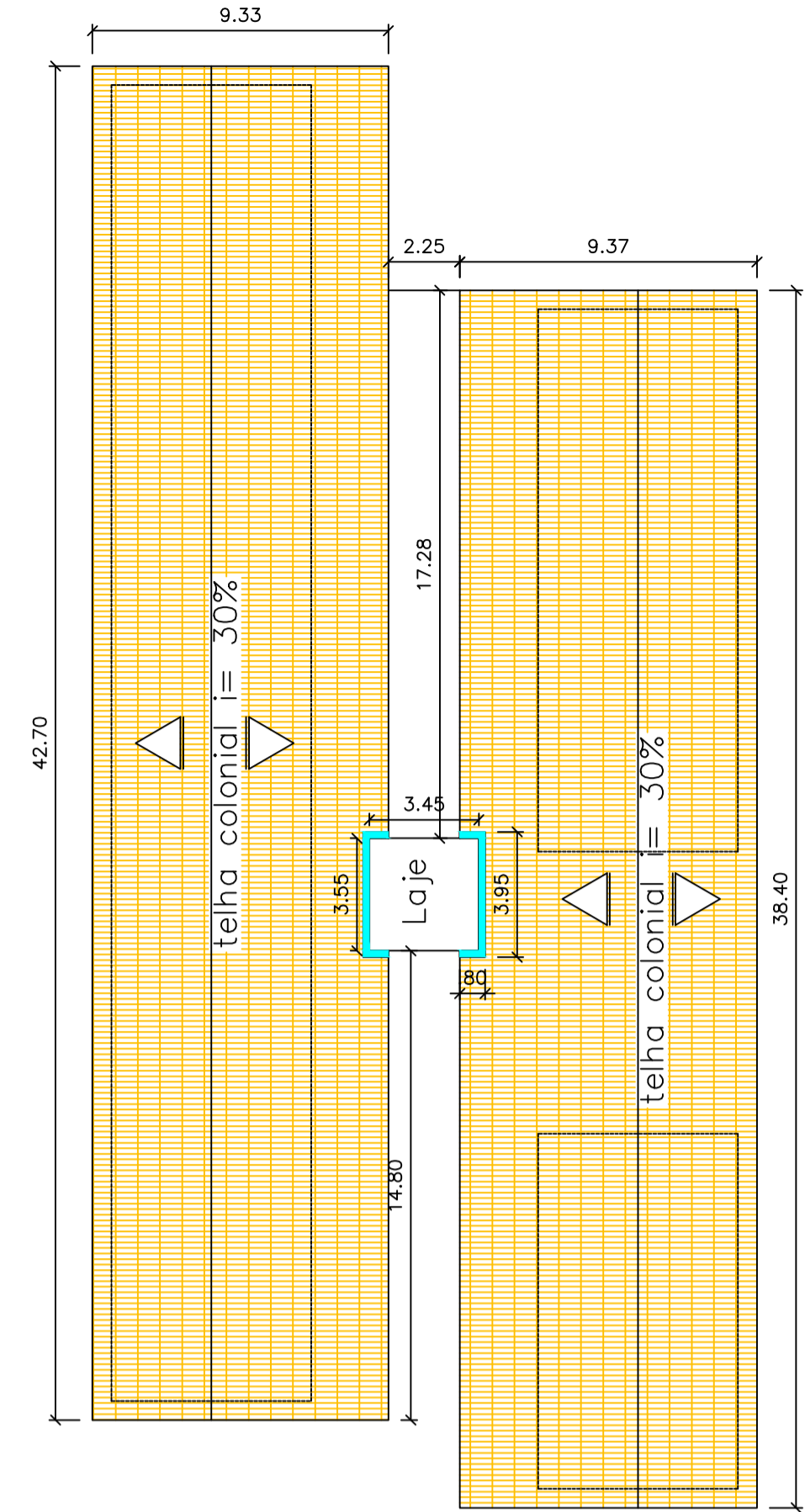

2 PLANTA DE COBERTURA
ESCALA 1:200

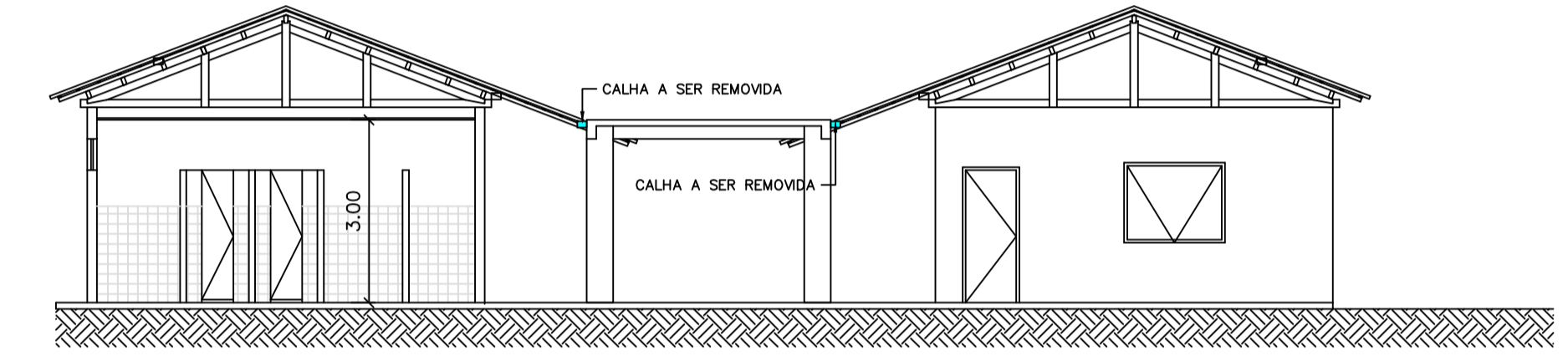

4 CORTE AA- DEMOLIÇÃO
ESCALA 1:100

QUADRO DE DEMOLIÇÃO			
REFERÊNCIA	DESCRIÇÃO	AMBIENTES	QUANTIDADE TOTAL
[Hatched]	DEMOLIÇÃO DE PISO CERÂMICO	SALA 01, SALA 02, SALA 03, SALA 04, SALA 05, W.C. MASCULINO, W.C. FEMININO, DESPENSA E CIRCULAÇÃO 1	272,40m²
[Hatched]	DEMOLIÇÃO DE RODAPE CERÂMICO	SALA 01, SALA 02, SALA 03, SALA 04, SALA 05, DESPENSA E CIRCULAÇÃO 1	149,08m
[Blue]	REMOÇÃO DE CALHA	PLANTA DE COBERTURA - DEMOLIÇÃO	10,30m
[Yellow]	REMOÇÃO DE TANQUE	D.M.L.	1 UND

MAPA DE ESQUADRIAS				
LEGENDA DE PORTAS EXISTENTES				
REF.	Dimensões (cm)	QUANT.	TIPO	AMBIENTES
P1	80x 210	13	1 folha - de abrir veneziana metálica	Informática, biblioteca, cozinha, sala dos professores, atendimento, diretoria 1, sala 01, sala 02, sala 03, sala 04, sala 05, w.c. masculino e w.c. feminino
P2	70 x 210	1	1 folha - de abrir veneziana metálica	Despensa
P3	60 X 210	5	1 folha - de abrir veneziana metálica	D.M.L., w.c. diretoria, w.c. funcionários, w.c. professores masculino e w.c. professores feminino.
P4	50 x 210	3	1 folha - de abrir em chapa metálica	W.C. masculino e w.c. feminino
P5	60 x 220	2	2 folhas - de abrir em chapa metálica	W.C. masculino e w.c. feminino

MAPA DE ESQUADRIAS				
LEGENDA DE JANELAS EXISTENTES				
REF.	Dimensões (cm)	QUANT.	h do peitoril (cm) / TIPO	AMBIENTES
J1	250X119	21	140 cm - ferro com vidro	Biblioteca, cozinha, sala dos professores, atendimento, diretoria, sala 01, sala 02, sala 03, sala 04, sala 05
J2	200X50	2	210 cm -ferro com vidro	W.C. masculino e w.c. feminino
J3	150X115	1	100 cm -ferro com vidro	Informática
J4	100X50	5	210 cm -ferro com vidro	D.M.L., despensa, w.c. diretoria, w.c. professores masculino e w.c. professores feminino
J5	149x117	1	100 cm - ferro com vidro	Cantina

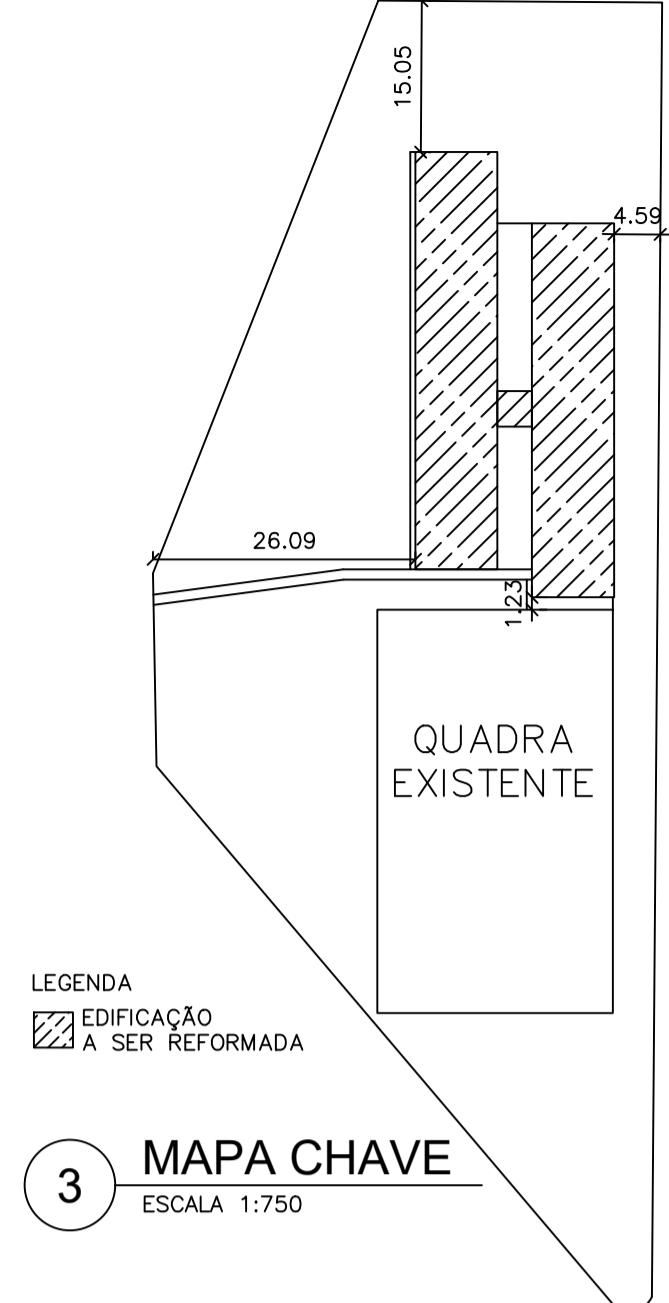

3 MAPA CHAVE
ESCALA 1:750



5 CROQUI DE LOCALIZAÇÃO
SEM ESCALA

NOTAS	LEGENDAS
1 - MEDIDAS EM METROS	

ATUALIZAÇÃO					CONTRATADA:		CONTRATANTE:		TÍTULO:		
					CARVALHO AMARAL ENGENHARIA CNPJ Nº: 16.783.066/0001-35 Avenida Mestre Firmino, nº 728, 1º andar Centro, Montes Claros/MG, CEP: 39401-074		PREFEITURA MUNICIPAL DE SÃO ROMÃO/MG CNPJ Nº: 24.891.418/0001-02 Rua Nelson Gonçalves Pereira,317 Centro,São Romão/MG, CEP: 39.290-000		PROJETO ARQUITETÔNICO REFORMA E. M. PROF. MARGARETE MARIA BATISTA CAXITO Planta Térreo-demolição, Planta de cobertura-demolição, Corte AA-demolição, mapa-chave, quadro de esquadrias, quadro de demolição e croqui de localização.		
					RESP. TEC. THAIS SARAIVA SOUSA ALMEIDA REG. CREA: 244.557/D		MUNICÍPIO/ÁREA: MUNICÍPIO DE SÃO ROMÃO/MG		ENDEREÇO DA OBRA: Rua José Agapito, 1035, Novo Horizonte		
									DATA: 20/09/2021	ESCALA: INDICADA	PRANCHA: 01/02
0	EMISSÃO INICIAL	XX/XX/XX	X.X.X.	P.V.T.	G.V.M.						
	REV. DESCRIÇÃO	DATA	EXEC.	VERIF.	APROV.						