

6 COBERTURA
ESCALA 1:100

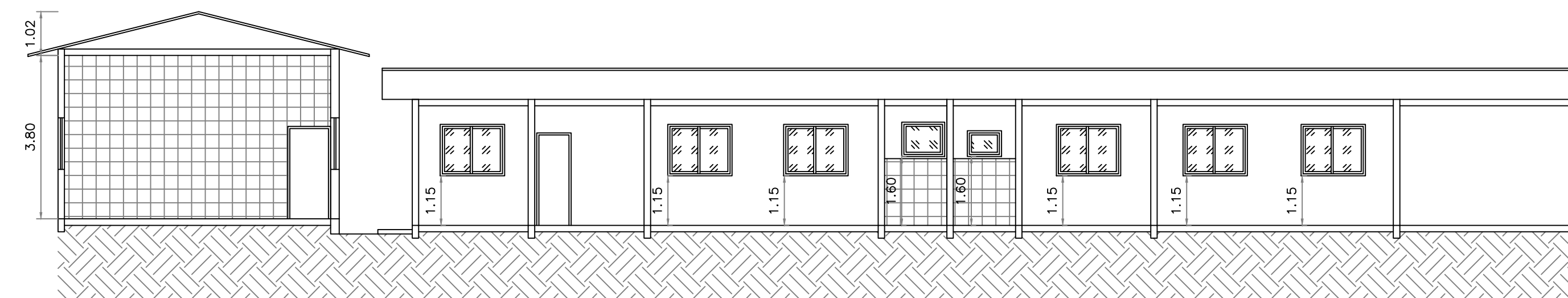

7 CORTE BB
ESCALA 1:100

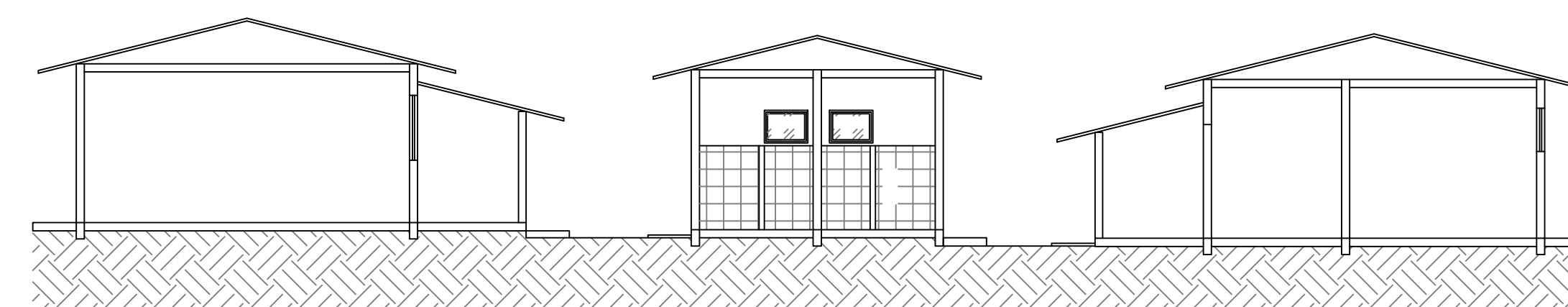

8 CORTE AA
ESCALA 1:100

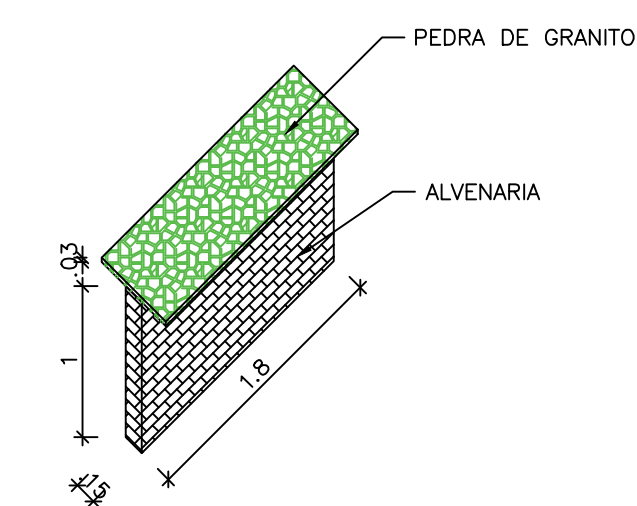

9 DETALHE DE BALCÃO DA SECRETARIA
ESCALA 1:50

QUADRO DE REFORMA TELHADO		
REF.	ESPECIFICAÇÃO	QUANTIDADE
	MANUTENÇÃO DO TELHADO 10%	96,05 m ²

NOTAS

LEGENDA DA ALVENARIA

LEGENDA COBERTURA

ATUALIZAÇÃO

1 - Medidas em metros

CONTRATADA:	CARVALHO AMARAL ENGENHARIA CNPJ Nº: 16.783.066/0001-35 Avenida Mestre Firmino, nº 728, 1º andar Centro, Montes Claros/MG, CEP: 39401-074	RESP. TEC. THAIS SARAIVA SOUSA ALMEIDA REG. CREA: 244.557/D
CONTRATANTE:	PREFEITURA MUNICIPAL DE SÃO ROMÃO/MG CNPJ Nº: 24.891.418/0001-02 Av. Newton Gonçalves Pereira, 337 Centro, São Romão/MG, CEP: 39.290-000	MUNICÍPIO/ÁREA: MUNICÍPIO DE SÃO ROMÃO/MG RESPONSÁVEL CONTRATANTE: PREF. MUN. DE SÃO ROMÃO/MG ENDEREÇO DA OBRA: RUA MESTRE QUINCAS, Nº 115
TÍTULO:	PROJETO ARQUITETÔNICO REFORMA DA CRECHE E PRÉ-ESCOLA MUNICIPAL CANTINHO FELIZ PLANTA DE COBERTURA, QUADRO DE REFORMA DA COBERTURA, CORTES E DETALHE	
DATA:	16/09/2021	ESCALA: INDICADA
PRANCHA:	04/04	
ARQUIVO:	DE-2021.1713-MG.SR-ARQ-EXE.001=0	

0	EMISSÃO INICIAL	13/04/21	A.T.R.G	G.V.M.	G.V.M
REV.	DESCRIÇÃO	DATA	EXEC.	VERIF.	APROV.