

FACHADA SUL

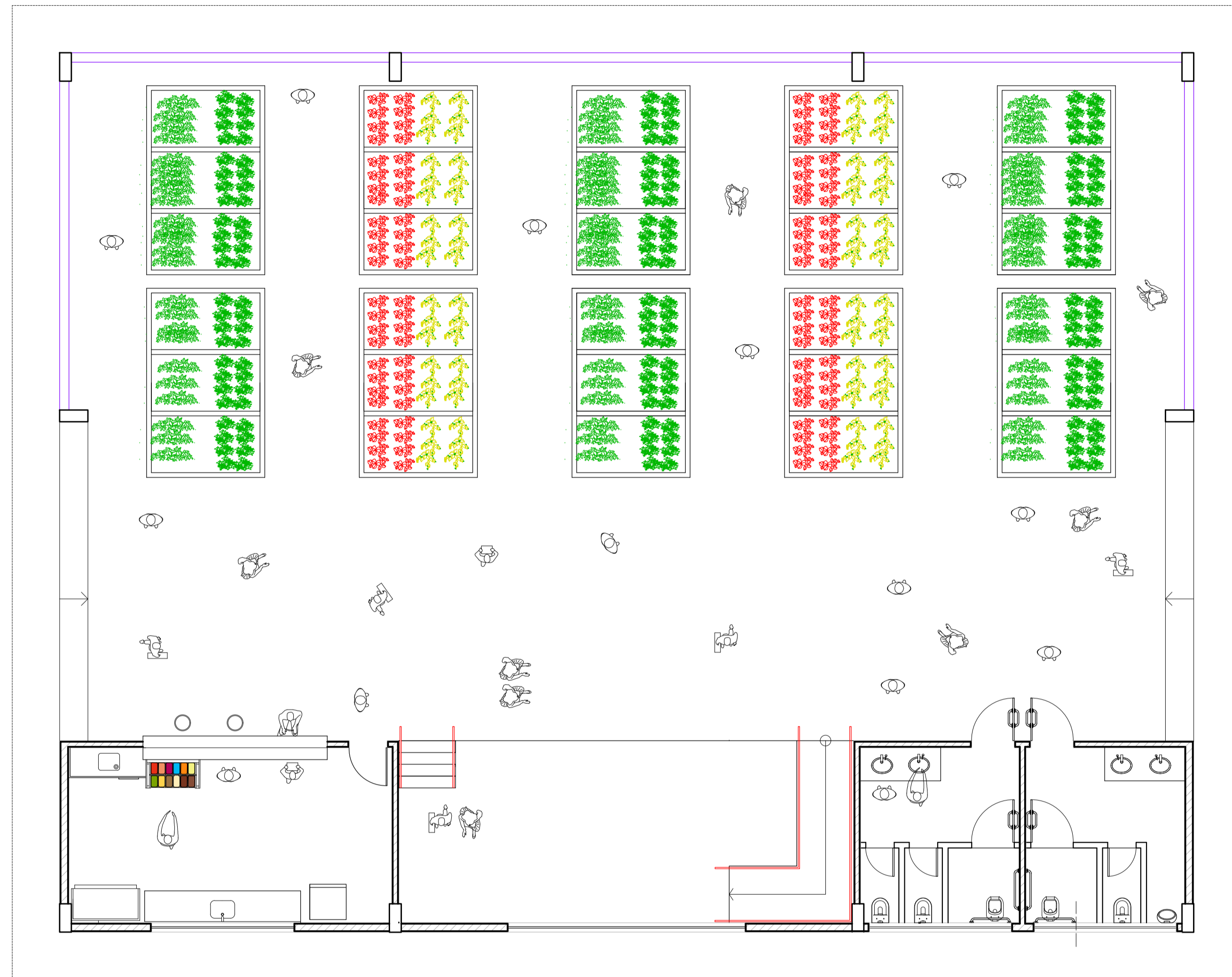

VISTA LATERAL 2

VISTA LATERAL 1

FACHADA NORTE

01 LAYOUT
ESCALA 1:75

LEGENDA

- ALVENARIA CONVENCIONAL - ESPESSURA DE 15 CM ACABADA.
- ALVENARIA CONVENCIONAL PARA MURETA H = 50CM - ESPESSURA DA ALVENARIA DE 15CM ACABADA.
- CORRIMÃO

NOTAS

1 - IMAGENS ILUSTRATIVAS DO EMPREENDIMENTO JÁ ACABADO.

ATUALIZAÇÃO

02 IMAGENS 3D
SEM ESCALA



CONTRATADA:  CNPJ Nº: 16.783.066/0001-35 AVENIDA MESTRA FININHA, Nº 726 - 1º ANDAR, CIDADE SANTA MARIA, MONTES CLAROS/MG - CEP: 39401-074		CONTRATANTE:  CNPJ Nº: 24.891.418/0001-02 AVENIDA NEWTON GONÇALVES PEREIRA, Nº 337 - CENTRO SÃO ROMÃO/MG - CEP: 39.290-000	
RESPONSÁVEL TÉCNICO: GABRIEL VINICIUS MARTINS ENG. CIVIL - CREA: 230.779/D		RESPONSÁVEL LEGAL: PREFEITO MUNICIPAL DE SÃO ROMÃO	
CONSTRUÇÃO DO CENTRO DE COMERCIALIZAÇÃO DO MUNICÍPIO DE SÃO ROMÃO - (CR: 892493/2019)			
DESCRIÇÃO: LAYOUT E VISTAS 3D			
ENDEREÇO DA OBRA: AVENIDA PAULO IVO, SEDE DO MUNICÍPIO DE SÃO ROMÃO			
MUNICÍPIO: SÃO ROMÃO/MG		DATA INICIAL: 26 DE OUTUBRO DE 2021	
FASE DO PROJETO: LICITADO		ART/RRT:	
REFERÊNCIA DO PROJETO: SRM-0023		DATA DA REV.: 22 DE MARÇO DE 2024	
ESCALA: INDICADAS		Nº REVISÃO: 01	
		01/05	

ARQUITETÔNICO