

11 FACHADA SUL
ESCALA 1:75

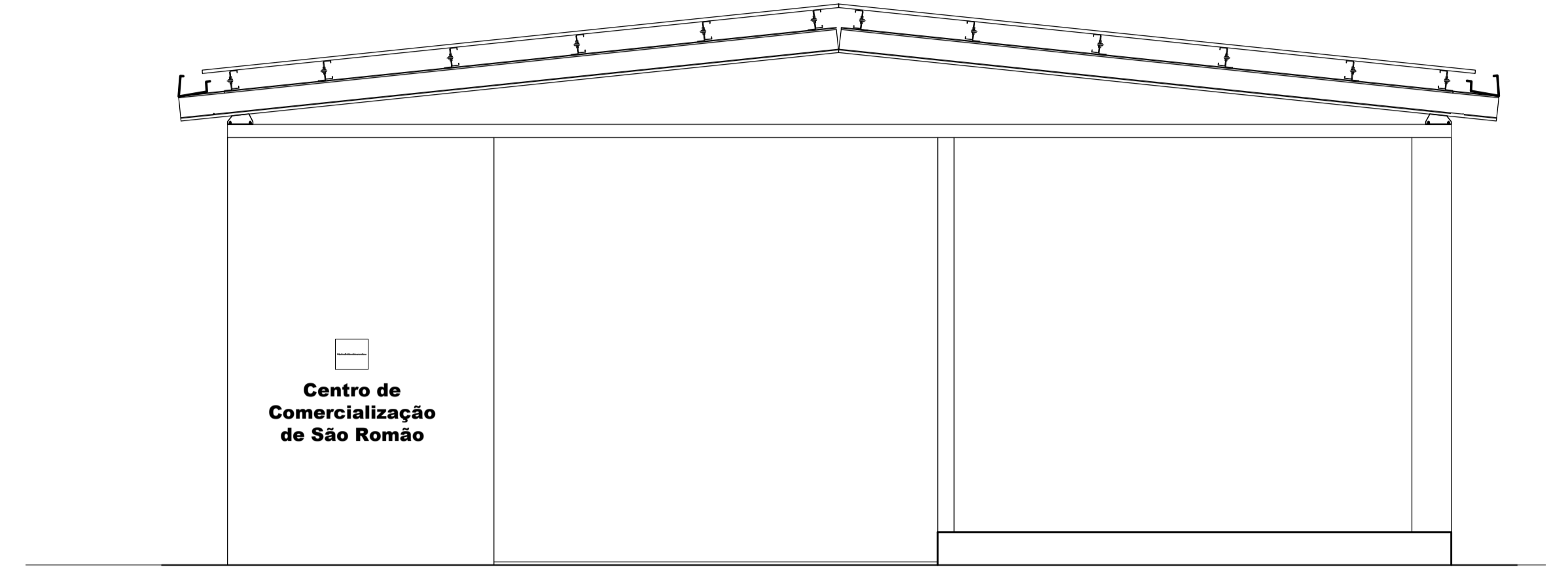

12 FACHADA LATERAL 1
ESCALA 1:75

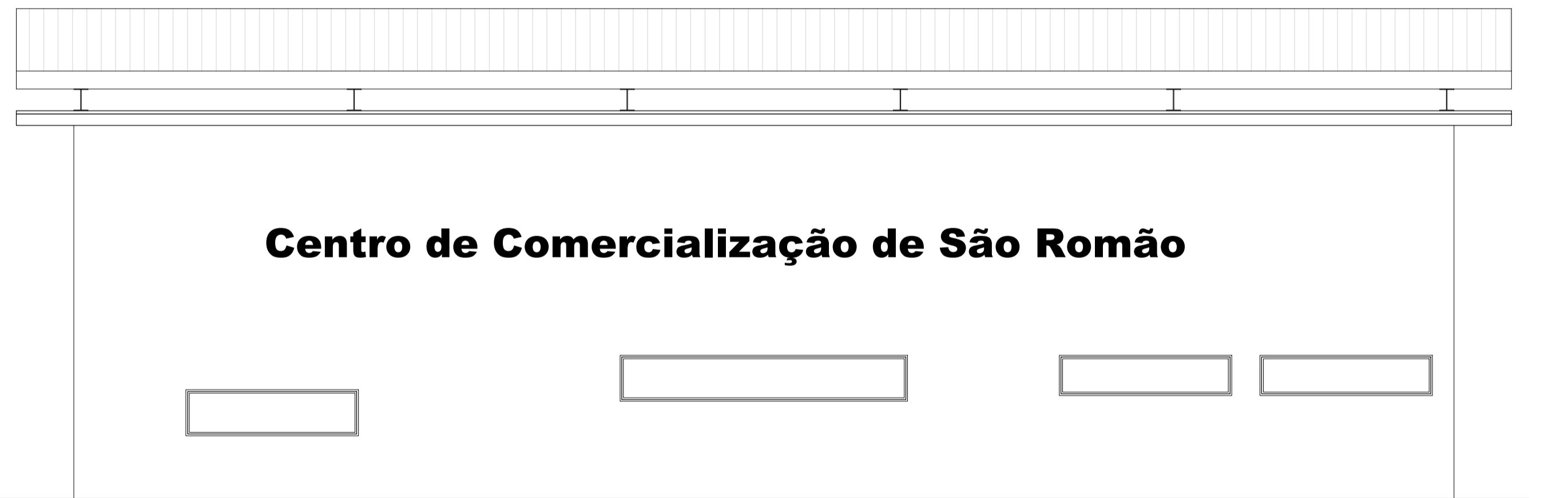

13 FACHADA NORTE
ESCALA 1:75

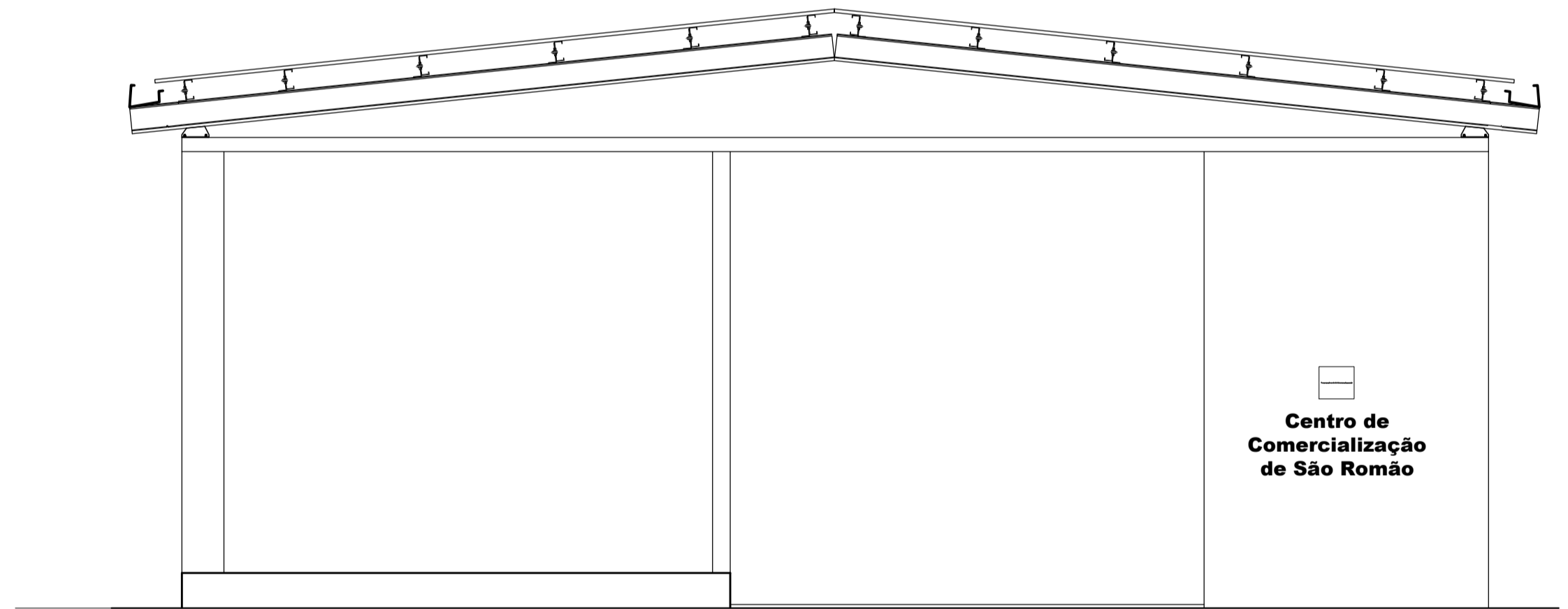

14 FACHADA LATERAL 2
ESCALA 1:75

NOTAS

1 - MEDIDAS EM METROS;

LEGENDA

ATUALIZAÇÃO

0	EMISSÃO INICIAL	DATA	EXEC.	VERIF.	APROV.
REV.	DESCRIÇÃO				

CONTRATADA:  <small>CNPJ Nº: 16.783.066/0001-35 AVENIDA MESTRA FININHA, Nº 726 - 1º ANDAR, CIDADE SANTA MARIA, MONTES CLAROS/MG - CEP: 39401-074</small>		CONTRATANTE:  <small>CNPJ Nº: 24.891.418/0001-02 AVENIDA NEWTON GONÇALVES PEREIRA, Nº 337 - CENTRO SÃO ROMÃO/MG - CEP: 39.290-000</small>	
RESPONSÁVEL TÉCNICO: GABRIEL VINÍCIUS MARTINS <small>ENG. CIVIL - CREA: 230.779/D</small>		RESPONSÁVEL LEGAL: PREFEITO MUNICIPAL DE SÃO ROMÃO	
CONSTRUÇÃO DO CENTRO DE COMERCIALIZAÇÃO DO MUNICÍPIO DE SÃO ROMÃO - (CR: 892493/2019)			
DESCRIÇÃO: FACHADAS.			
ENDEREÇO DA OBRA: AVENIDA PAULO IVO, SEDE DO MUNICÍPIO DE SÃO ROMÃO			
MUNICÍPIO: SÃO ROMÃO/MG		DATA INICIAL: 26 DE OUTUBRO DE 2021	
FASE DO PROJETO: LICITADO		DATA DA REV.: 22 DE MARÇO DE 2024	
REFERÊNCIA DO PROJETO: SRM-0023		ESCALA: INDICADAS	
		Nº REVISÃO: 01	
		04/05	