

03 DETALHE H1
ESCALA 1:25

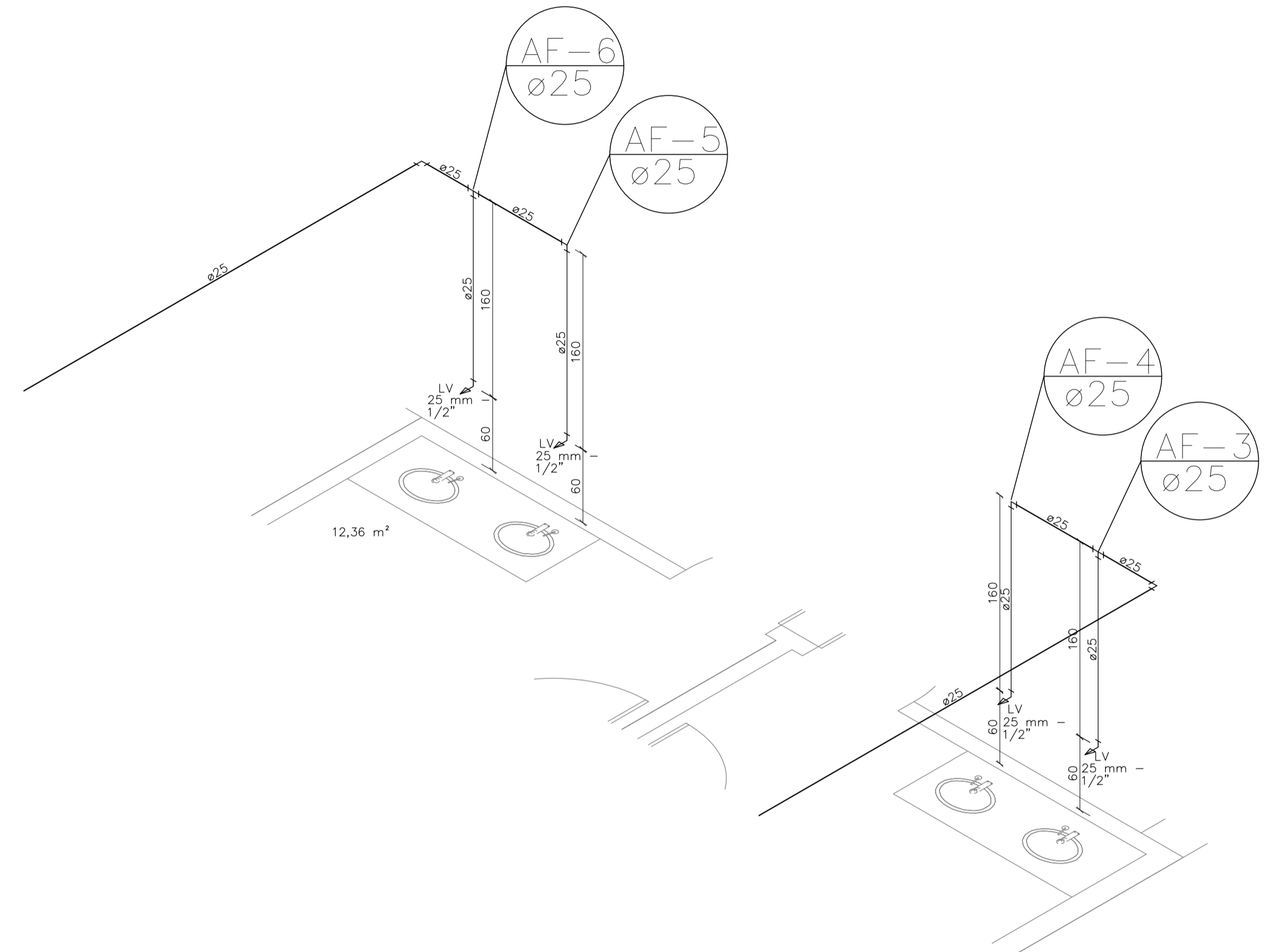

02 DETALHE H2
ESCALA 1:25

NOTAS	
1	TUBO PVC SOLDÁVEL

LEGENDA	
	Adapt. sold. c/ registro p/ cx. d'água - AD c/ RG
	Registro bruto gaveta ABNT c/PVC soldável - RG
	Registro bruto gaveta europa c/PVC soldável - RG
	Válvula de descarga c/PVC soldável - VD

MAPA-CHAVE	

ATUALIZAÇÃO				
0	EMISSÃO INICIAL	XX/XX/XX	X.X.X.	G.V.M.
REV.	DESCRIÇÃO	DATA	EXEC. VERIF.	APROV.

CONTRATADA: CNPJ Nº: 16.783.066/0001-35 AVENIDA MESTRA FRINHA, Nº 726 - 1º ANDAR, CIDADE SANTA MARIA, MONTES CLAROS/MG - CEP: 39401-074		CONTRATANTE: CNPJ Nº: 24.891.418/0001-02 AVENIDA NEWTON GONÇALVES PEREIRA, Nº 337 - CENTRO SÃO ROMÃO/MG - CEP: 39.290-000	
RESPONSÁVEL TÉCNICO: GABRIEL VINICIUS MARTINS ENG. CIVIL - CREA: 230.779/D		RESPONSÁVEL LEGAL: PREFEITO MUNICIPAL DE SÃO ROMÃO	
CONSTRUÇÃO DO CENTRO DE COMERCIALIZAÇÃO DO MUNICÍPIO DE SÃO ROMÃO - (CR: 892493/2019)			
DESCRIÇÃO: DETALHES			
ENDEREÇO DA OBRA: AVENIDA PAULO IVO, SEDE DO MUNICÍPIO DE SÃO ROMÃO			
MUNICÍPIO: SÃO ROMÃO/MG		DATA INICIAL: 26 DE OUTUBRO DE 2021	
FASE DO PROJETO: LICITADO		ART/RTT:	
REFERÊNCIA DO PROJETO: SRM-0023		ESCALA: INDICADAS	
Nº REVISÃO: 01		02/03	