

01 PLANTA BAIXA
ESCALA 1:50

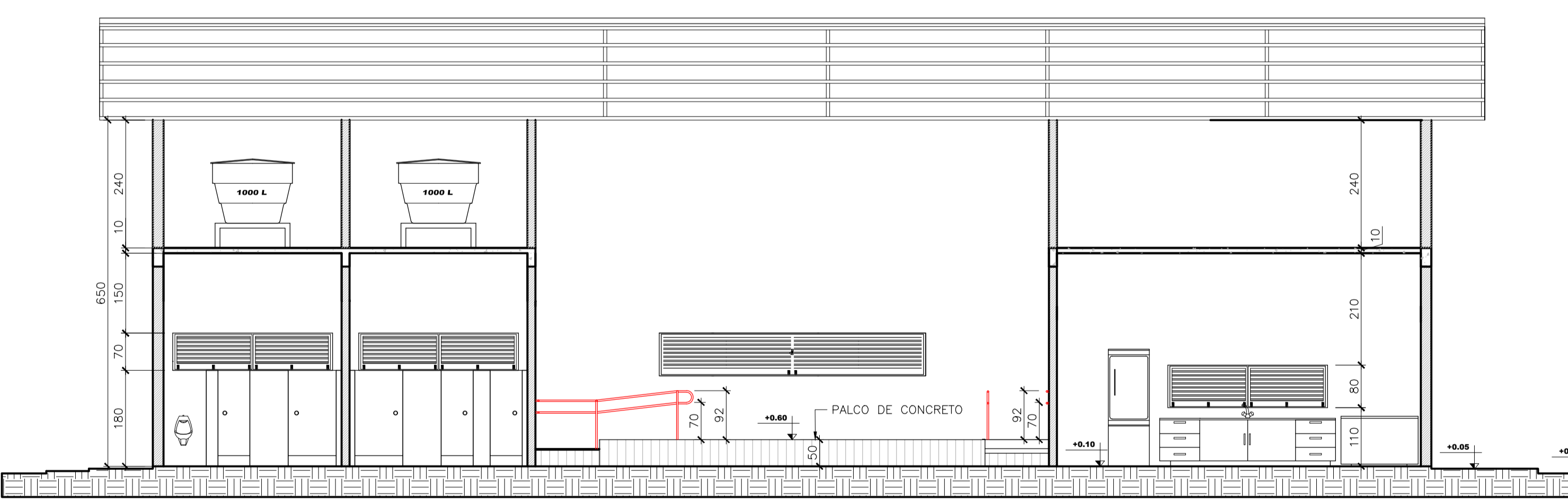

02 CORTE 01
ESCALA 1:75

QUADRO DE ESQUADRIAS COMPLETO							
REF	COD	UND	DIMENSÃO	MATERIAL	VEDAÇÃO	LOCAL	OBSERVAÇÕES
JANELAS	001	01	300x80/110	AÇO	AÇO	LANÇONETE	ABERTURA DE CORRER
	002	01	500x80/170	AÇO	AÇO	PALCO	ABERTURA DE CORRER
	003	02	300x70/180	AÇO	AÇO	BANHEIRO	ABERTURA DE CORRER
PORTAS	004	01	390x160/135	AÇO	AÇO	LANÇONETE	ABERTURA DE ENROLAR
	005	01	80 X 210	AÇO	AÇO	LANÇONETE	ABRIR
	006	02	90 X 210	AÇO	AÇO	BANHEIRO	ABRIR
	007	02	90 X 180	AÇO	AÇO	BANHEIRO	ABRIR
	008	03	60 X 180	AÇO	AÇO	BANHEIRO	ABRIR
	009	03	60 X 180	AÇO	AÇO	BANHEIRO	ABRIR

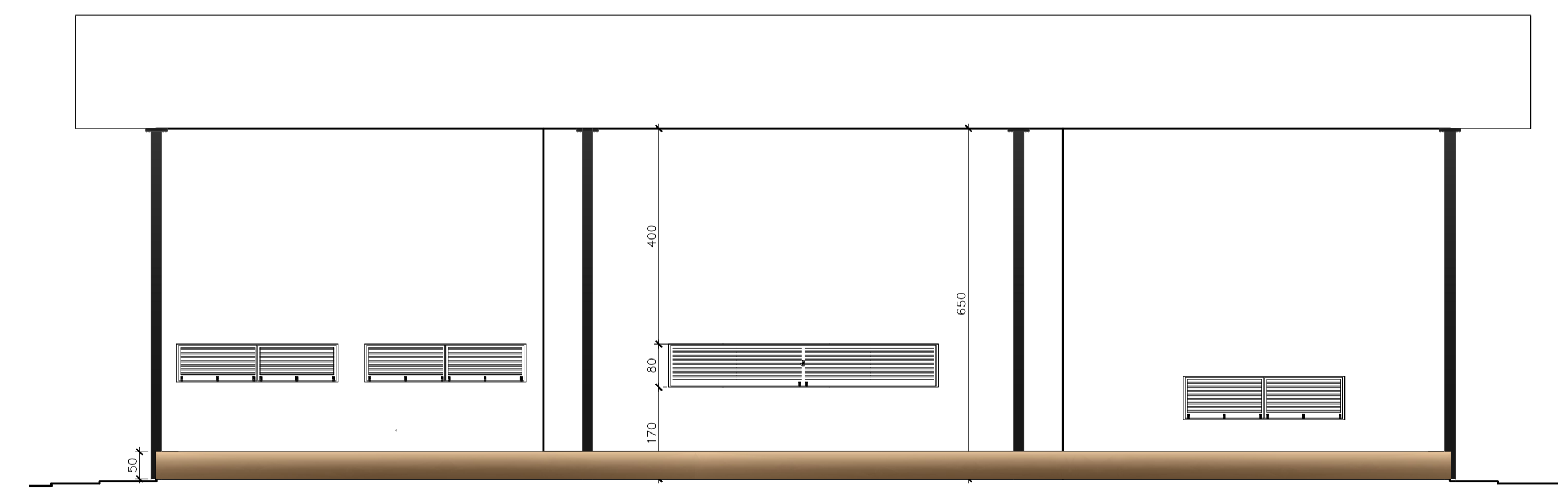
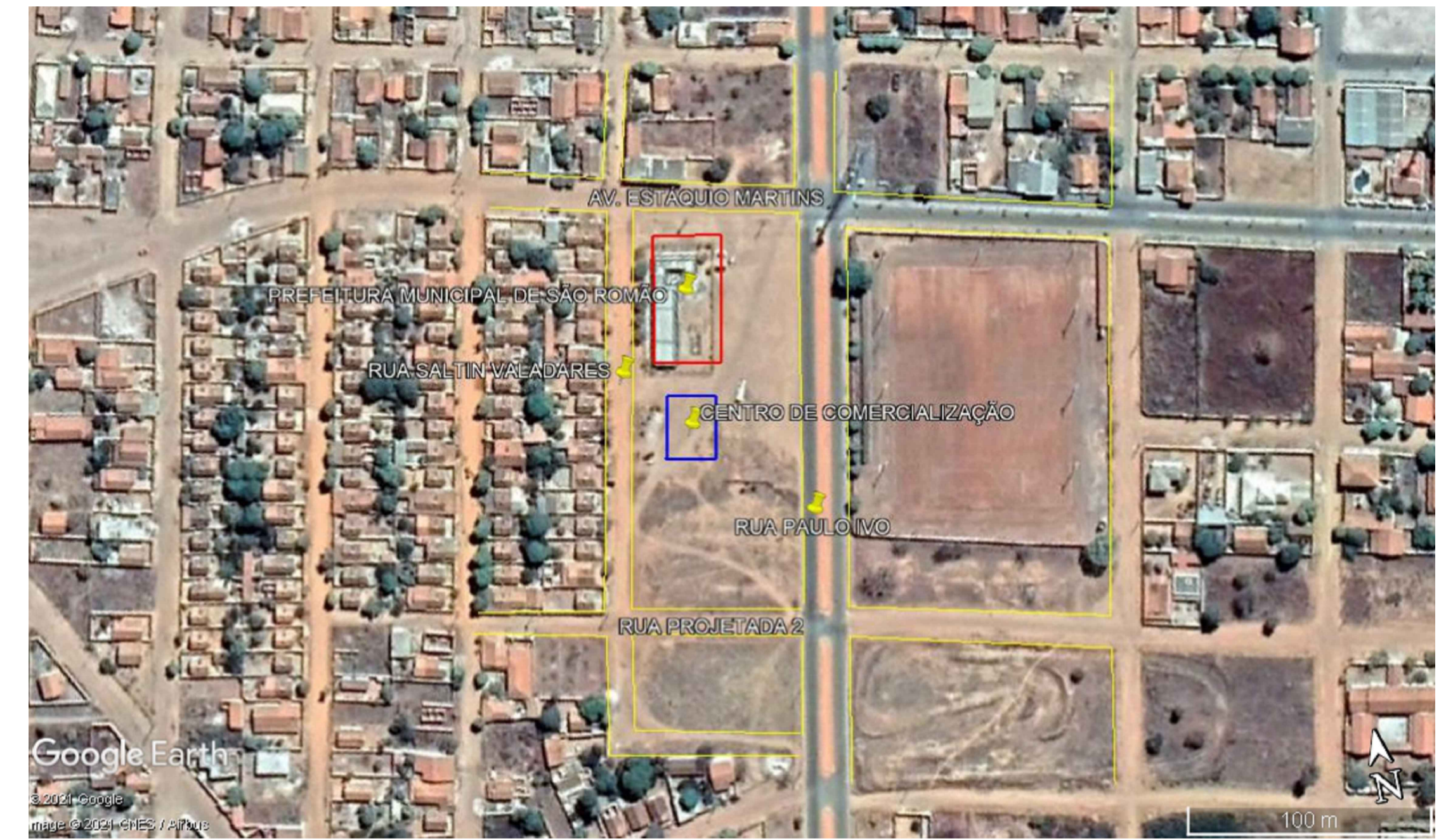

03 FACHADA NORTE
ESCALA 1:75

NOTAS
1 - Medidas em centímetros.

LEGENDA

MAPA-CHAVE

ATUALIZAÇÃO

CONTRATADA: CNPJ Nº: 16.783.066/0001-35 AVENIDA MESTRA FRINHA, Nº 726 - 1º ANDAR, CIDADE SANTA MARIA, MONTES CLAROS/MG - CEP: 39401-074		CONTRATANTE: CNPJ Nº: 24.891.418/0001-02 AVENIDA NEWTON GONÇALVES PEREIRA, Nº 337 - CENTRO SÃO ROMÃO/MG - CEP: 39.290-000	
RESPONSÁVEL TÉCNICO: GABRIEL VINICIUS MARTINS ENG. CIVIL - CREA: 230.779/D		RESPONSÁVEL LEGAL: PREFEITO MUNICIPAL DE SÃO ROMÃO	
CONSTRUÇÃO DO CENTRO DE COMERCIALIZAÇÃO DO MUNICÍPIO DE SÃO ROMÃO - (CR: 892493/2019)			
DESCRIÇÃO: PLANTA BAIXA, CORTES, FACHADAS, COBERTURA, SITUAÇÃO, E DETALHES			
ENDEREÇO DA OBRA: AVENIDA PAULO IVO, SEDE DO MUNICÍPIO DE SÃO ROMÃO			
MUNICÍPIO: SÃO ROMÃO/MG		DATA INICIAL: 26 DE OUTUBRO DE 2021	
FASE DO PROJETO: LICITADO		DATA DA REV.: 22 DE MARÇO DE 2024	
REFERÊNCIA DO PROJETO: SRM-0023		ESCALA: INDICADAS	
		Nº REVISÃO: 01	
		01/02	

PSCIP