

1 PLANTA BAIXA  
ESCALA 1:50

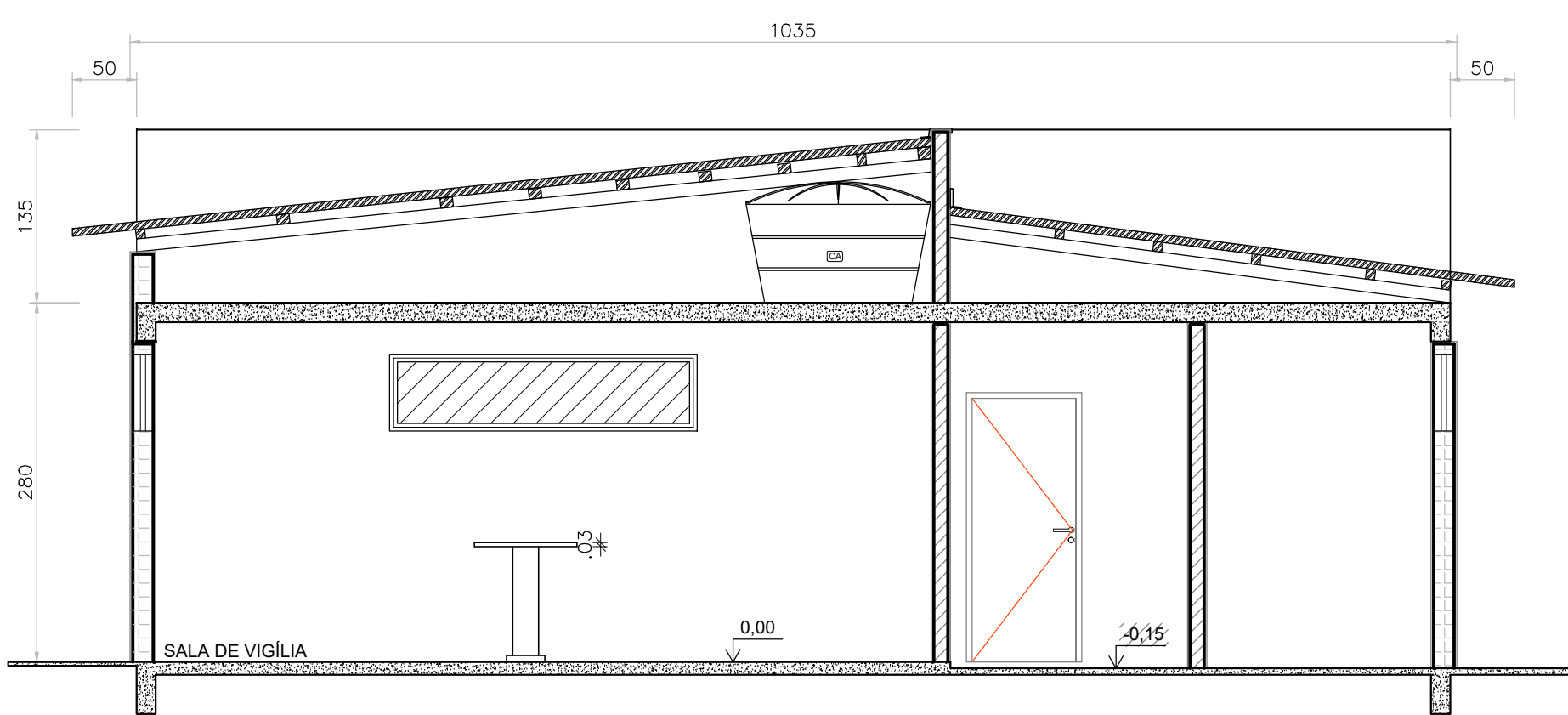

2 CORTE AA  
ESCALA 1:50

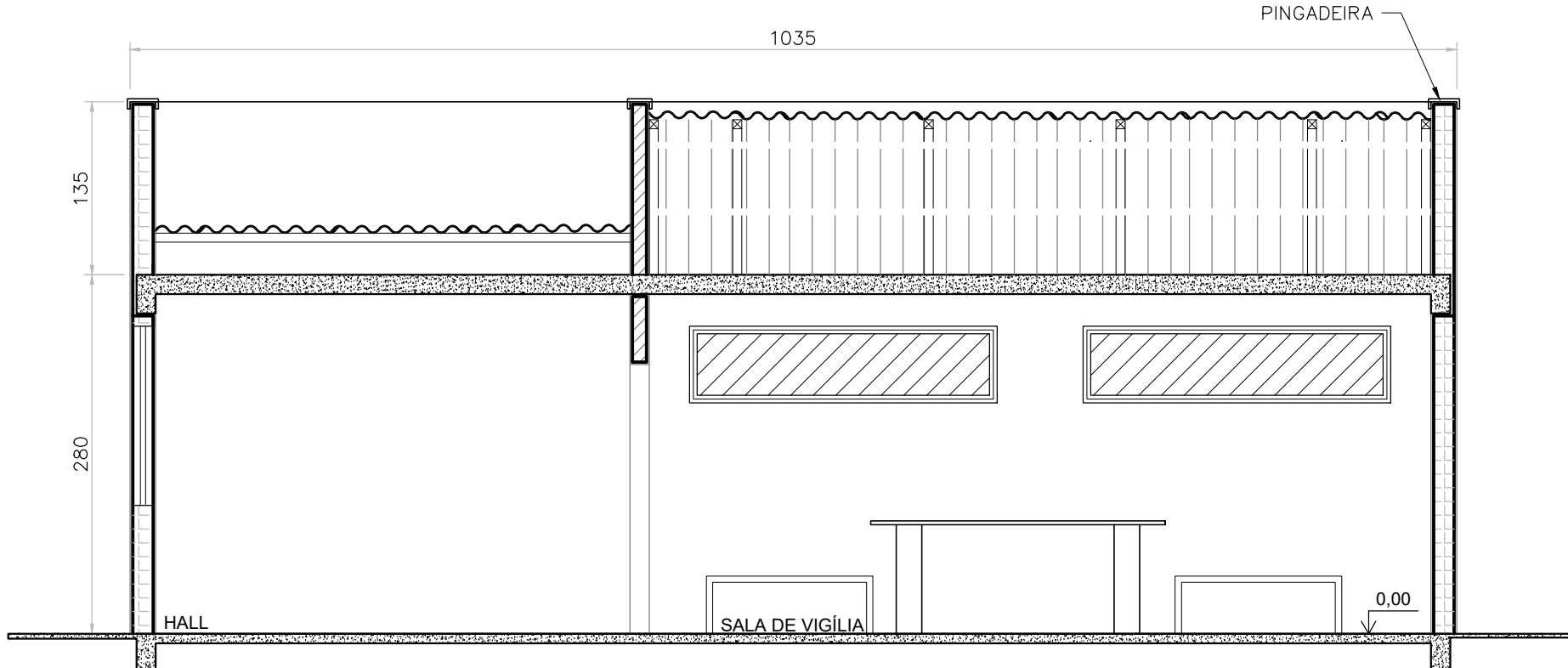

3 CORTE BB  
ESCALA 1:50

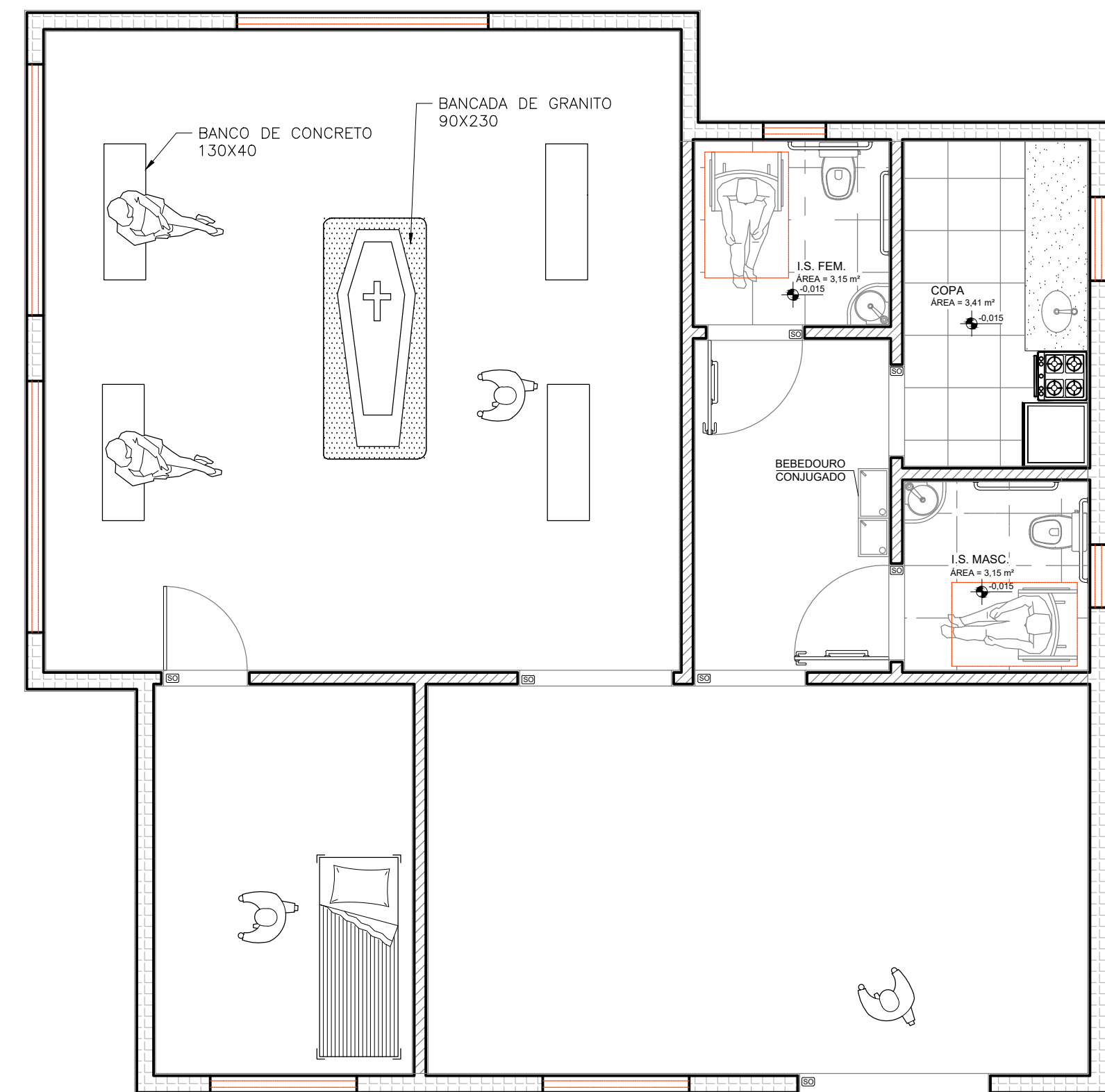

4 PLANTA HUMANIZADA  
ESCALA 1:50

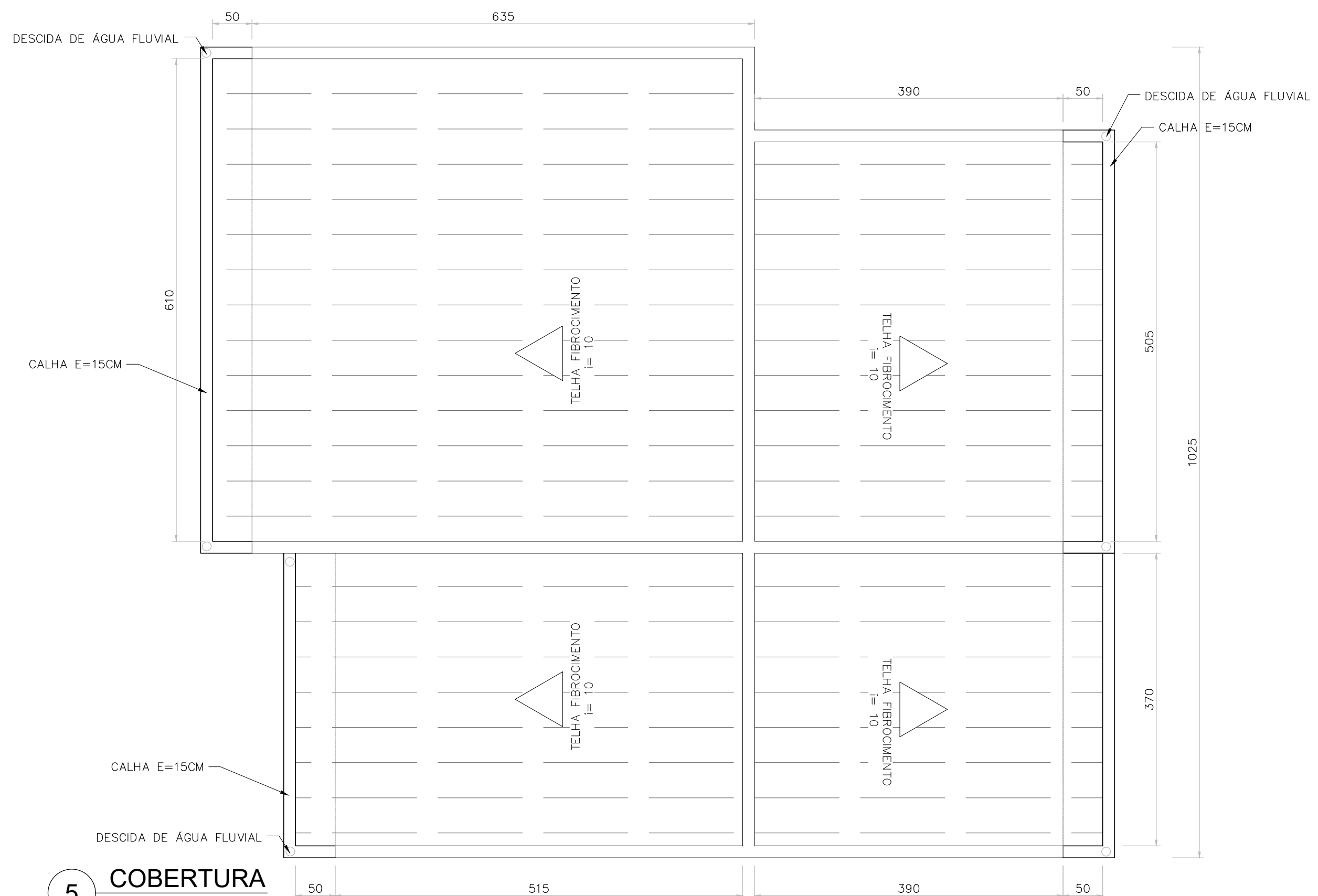

5 COBERTURA  
ESCALA 1:50

QUADRO DE ESQUADRIAS					
CÓD	TIPO / MATERIAL	DIMENSÕES (BxH)	H PEITORIL	QUANTIDADE	CROQUIS
J1	JANELA BASCULANTE EM FERRO PINTADA COM TINTA ESMALTE NA COR GRAFITE CLARO, VIDRO COMUM INCOLOR	80x80	120	01	
J2	JANELA BASCULANTE EM FERRO PINTADA COM TINTA ESMALTE NA COR GRAFITE CLARO, VIDRO COMUM INCOLOR	240x60	180	03	
J3	JANELA DE CORRER EM FERRO PINTADA COM TINTA ESMALTE NA COR GRAFITE CLARO, VIDRO COMUM INCOLOR	140x140	100	02	
J4	JANELA BASCULANTE EM FERRO PINTADA COM TINTA ESMALTE NA COR GRAFITE CLARO, VIDRO COMUM INCOLOR	60x60	180	02	
P1	PORTA/ESQUADRIA METÁLICA EM PERFIS E CHAPAS, COMPLETA INCLUSIVE MARCO, FERRAGENS E ACESSÓRIOS, COMPOSTA DE PARTES FIXAS E DUAS FOLHAS DE ABRIR. PINTADA COM TINTA ESMALTE NA COR GELO.	180x250	-	01	
P2	PORTA DE ABRIR EM MADEIRA DE LEI TIPO PRANCHETA PINTADA COM TINTA ESMALTE NA COR GELO.	80x210	-	01	
P3	PORTA DE ABRIR EM MADEIRA DE LEI TIPO PRANCHETA PINTADA COM TINTA ESMALTE NA COR GELO.	90x210	-	02	

1. VER EM PLANTA O SENTIDO DE ABERTURA DAS ESQUADRIAS;  
2. OS CROQUIS DE ELEVAÇÃO SÃO VISTAS DAS FACES EXTERNAS;  
3. MEDIDAS INDICADAS EM CENTÍMETROS.

**CONTRATADA:**  
  
 CNPJ Nº: 16.783.066/0001-35  
 AVENIDA MESTRA FRINHA, Nº 726 - 1º ANDAR,  
 CIDADE SANTA MARIA, MONTES CLAROS/MG - CEP: 39401-074

**CONTRATANTE:**  
  
 CNPJ Nº: 24.891.418/0001-02  
 AVENIDA NEWTON GONÇALVES PEREIRA, Nº 337 - CENTRO  
 SÃO ROMÃO/MG - CEP: 39.290-000

**RESPONSÁVEL TÉCNICO:**  
 GABRIEL VINICIUS MARTINS  
 CREA: 230.779/D - MG

**RESPONSÁVEL LEGAL:**  
 PREFEITO MUNICIPAL DE SÃO ROMÃO

**COSNTRUÇÃO DE CAPELA VELÓRIO NO MUNICÍPIO DE SÃO ROMÃO**

DESCRIÇÃO: PLANTA BAIXA, CORTES, FACHADA, COBERTURA E PLANTA HUMANIZADA

ENDEREÇO DA OBRA: À DEFINIR

MUNICÍPIO: SÃO ROMÃO/MG	DATA INICIAL: 28 DE JANEIRO DE 2022
FASE DO PROJETO: INICIAL	ART/RTT: DATA DA REV.: 26 DE JUNHO DE 2024
REFERÊNCIA DO PROJETO: SRM-0078	ESCALA: INDICADAS Nº REVISÃO: 01

NOTAS	LEGENDA DA ALVENARIA	LEGENDA DOS ACABAMENTOS	ATUALIZAÇÃO																		
1 - Medidas em centímetros.	 Alvenaria revestida espessura final = 15 cm Alvenaria revestida espessura final = 20 cm (paredes externas)	PAREDE → A   B ← TETO RODAPÉ → C   D ← PISO PAREDES A1 - ALVENARIA A REVESTIR, PINTURA LATEX PVA SEM MASSA CORRIDA. A2 - AZULEJO BRANCO, ASSENTADO COM ARGAMASSA PRÉ-FABRICADA E REJUNTE ATÉ 1,80m DO PISO, ACIMA DE 1,80m PINTURA LATEX PVA SEM MASSA CORRIDA. TETOS B1 - LAJE A REVESTIR E PINTAR COM TINTA LATEX PVA SEM MASSA CORRIDA, COM COBERTURA EM TELHA DE FIBROCIMENTO ONDULADA. RODAPÉ C1 - RODAPÉ DE CERÂMICA H = 10 cm. PISOS D1 - PISO CERÂMICO ANTIDERRAPANTE, IMPERMEÁVEL/LAVÁVEL.	<table border="1"> <tr> <th>REV.</th> <th>DESCRIÇÃO</th> <th>DATA</th> <th>EXEC.</th> <th>VERIF.</th> <th>APROV.</th> </tr> <tr> <td>1</td> <td>REVISÃO E ATUALIZAÇÃO DE PREÇOS</td> <td>26/06/24</td> <td>G.V.M.</td> <td>G.V.M.</td> <td>G.V.M.</td> </tr> <tr> <td>0</td> <td>EMIÇÃO INICIAL</td> <td>01/04/20</td> <td>A.M.P.J</td> <td>G.V.M.</td> <td>G.V.M.</td> </tr> </table>	REV.	DESCRIÇÃO	DATA	EXEC.	VERIF.	APROV.	1	REVISÃO E ATUALIZAÇÃO DE PREÇOS	26/06/24	G.V.M.	G.V.M.	G.V.M.	0	EMIÇÃO INICIAL	01/04/20	A.M.P.J	G.V.M.	G.V.M.
REV.	DESCRIÇÃO	DATA	EXEC.	VERIF.	APROV.																
1	REVISÃO E ATUALIZAÇÃO DE PREÇOS	26/06/24	G.V.M.	G.V.M.	G.V.M.																
0	EMIÇÃO INICIAL	01/04/20	A.M.P.J	G.V.M.	G.V.M.																

ARQUITETÔNICO