

A Corte AA

Escala: 1:50

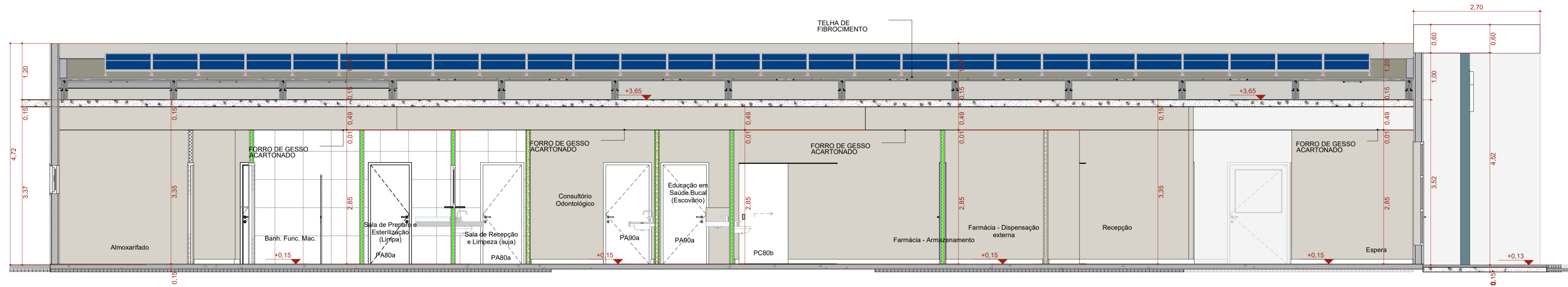

B Corte BB

Escala: 1:50

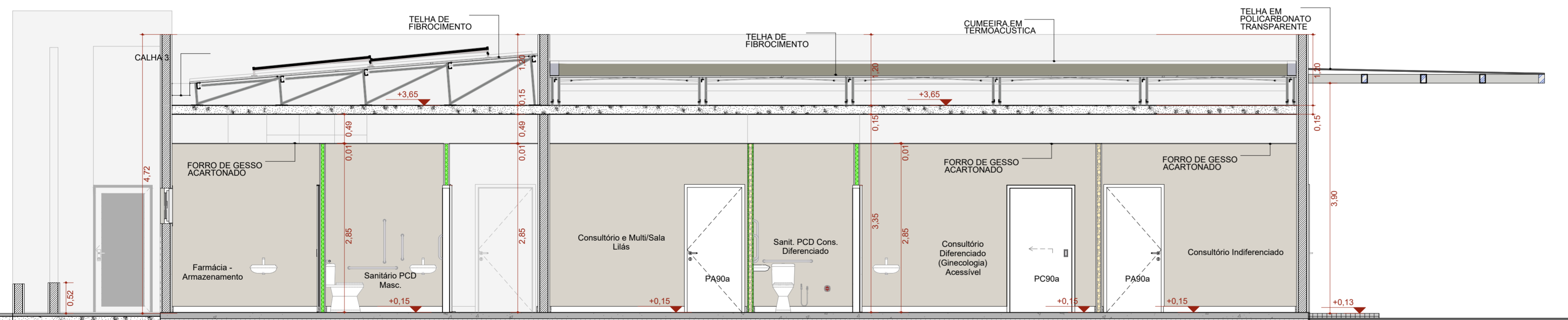

C Corte CC

Escala: 1:50

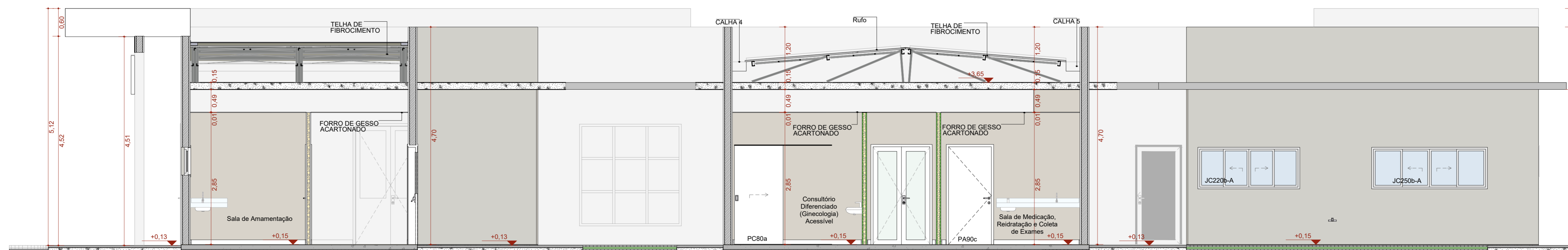

D Corte DD

Escala: 1:50

ESPAÇO PARA USO DA VISA	
<b>IDENTIFICAÇÃO DO ESTABELECIMENTO</b>	
RAZÃO SOCIAL: PREFEITURA MUNICIPAL DE SÃO ROMÃO-MG	NOME FANTASIA: PREFEITURA DE SÃO ROMÃO-MG
UNIDADES/SETORES: UBS TIPO- I - NOVO HORIZONTE	CNPJ/CPF: 24.891.418/0001-02
ÁREAS: A CONSTRUIR: 389,78 m <sup>2</sup> A ADEQUAR/REFORMAR: m <sup>2</sup>	ÁREA TOTAL: 389,78 m <sup>2</sup>
LOGRADOURO: AVENIDA EUSTÁQUIO MARTINS	MUNICÍPIO/ESTADO: SÃO ROMÃO-MG
BAIRRO/DISTRITO: NOVO HORIZONTE	CEP: 39.290-000
RESPONSÁVEL LEGAL PELO ESTABELECIMENTO: ALLAN SOARES CARDOSO	ASSINATURA:
CPF: 049.178.516-02	
<b>RESPONSÁVEL TÉCNICO PELO PROJETO ARQUITETÔNICO</b>	
NOME: AUGUSTO CÉSAR DOS SANTOS FREITAS	
CAU/CREA-MG: 348.719/D	
ASSINATURA:	
CONTEÚDO DA FOLHA: <b>CORTES</b>	DATA: MARÇO/2025
	FOLHA Nº: 04/10

